

Číslo záznamu	1309
Název	Keramická plastika v atriu areálu učňovských škol Lochotín
Autor (autoři) díla	František Pavlas (1931-1994) (hlavní autor) Miloslav Hrubec (*1935) (architekt)
Investor	Krajská inženýrská organizace Plzeň

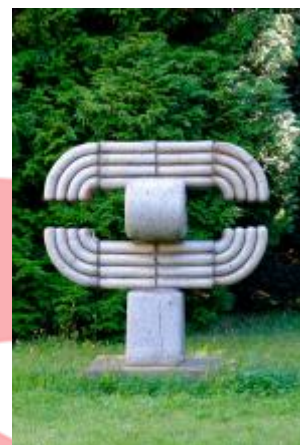

Magnety Františka Pavlase, celkový pohled 08/2016
PHe

kraj	okres	obec	kat. území
Plzeňský kraj	Plzeň-město	Plzeň	Plzeň
Ulice	čp. / č. o.		
Karlovarská	1210 / 99		
Umístění	v exteriéru		
Širší souvislosti umístění	V areálu Střední průmyslové školy dopravní, v polootevřeném atriu za zadním traktem internátu.		

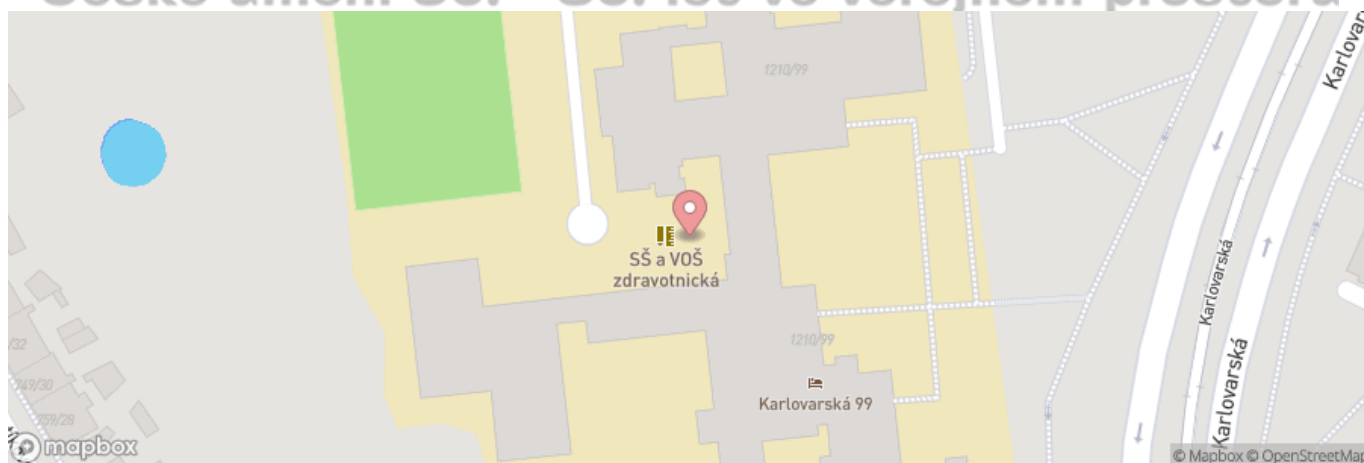

Výška	170cm	Datace realizace	1980
Šířka	148cm		
Hloubka	110cm		
Další rozměry	Betonový sokl 18 cm výška x 88 cm šířka x 70 cm hloubka.		

Typ	<ul style="list-style-type: none"> • socha / sousoší
Materiál	<ul style="list-style-type: none"> • další anorganické materiály <ul style="list-style-type: none"> ◦ beton • keramika <ul style="list-style-type: none"> ◦ glazovaná keramika
Stav	dobrý (ke dni 25.08.2016)

Literatura
České umění 50.—80. let ve veřejném prostoru
evidence / průzkumy / restaurování

Spolupráce výtvarníka s architektem, přehled prací za rok 1980, Praha 1980, s. 57.
F. F., Keramika Františka Pavlase, Československý architekt XXVII, 1981, č.11, s.8.
pn, Areál učňovských škol Plzeň - Lochotín, Československý architekt XXVII, 1981, č.13, s.3.
Magnety, in: Křížky a vetřelci. Katalog drobného umění na území Plzně, <http://krizkyavetrelci.plzne.cz/katalog/dilo/343/>

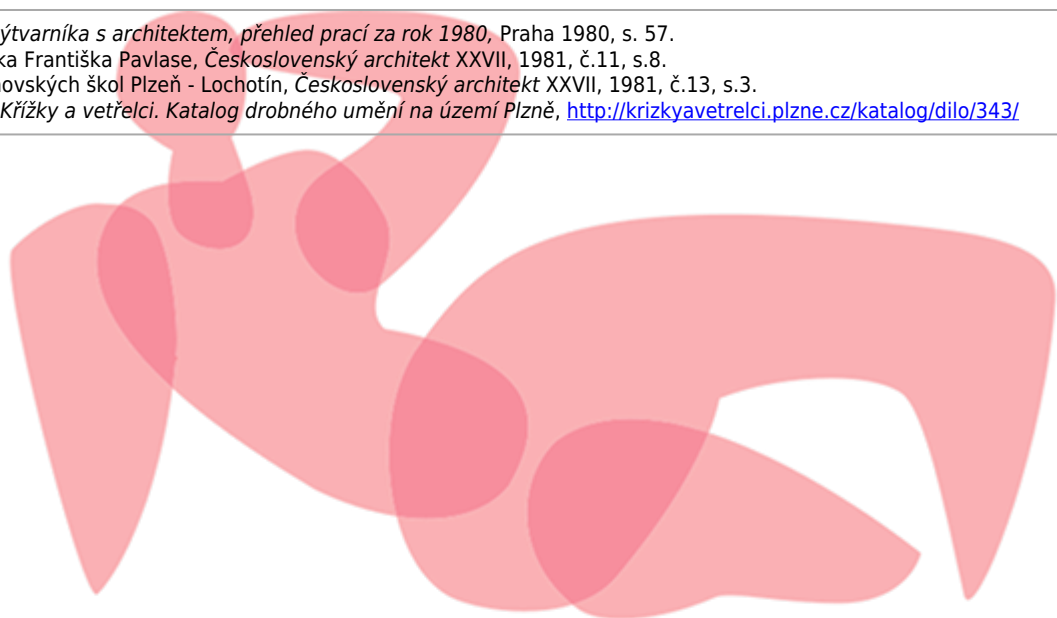

SOCHY A MĚSTA

České umění 50.—80. let ve veřejném prostoru
evidence / průzkumy / restaurování



SOCHY A MĚSTA

České umění 50.—80. let ve veřejném prostoru
evidence / průzkumy / restaurování

Fotodokumentace aktuálního stavu



Pohled z boku 08/2016 PHe



Detail spodní části plastiky s narušenou glazurou a biologickým napadením 08/2016 PHe



Detail spáry mezi jednotlivými keramickými dílci vč. biologického napadení 08/2016 PHe

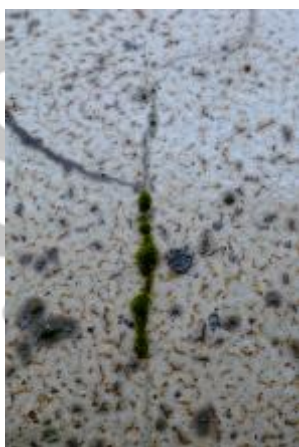

Biologické napadení mechy v prasklinách v glazuře 08/2016 PHe



Spodní část plastiky a soklu 08/2016 PHe

Archivní fotodokumentace



Pavlas František, pn, Areál učňovských škol
Plzeň - Lochotín, Československý architekt
XXVII, 1981, č.13, s.3.

Zpracoval
Fotoграфoval

František Míček, Petra Hečková, Andrea Jakubcová
Petra Hečková

České umění 50. – 80. let ve veřejném prostoru
evidenc e / průzkum y / restaurování

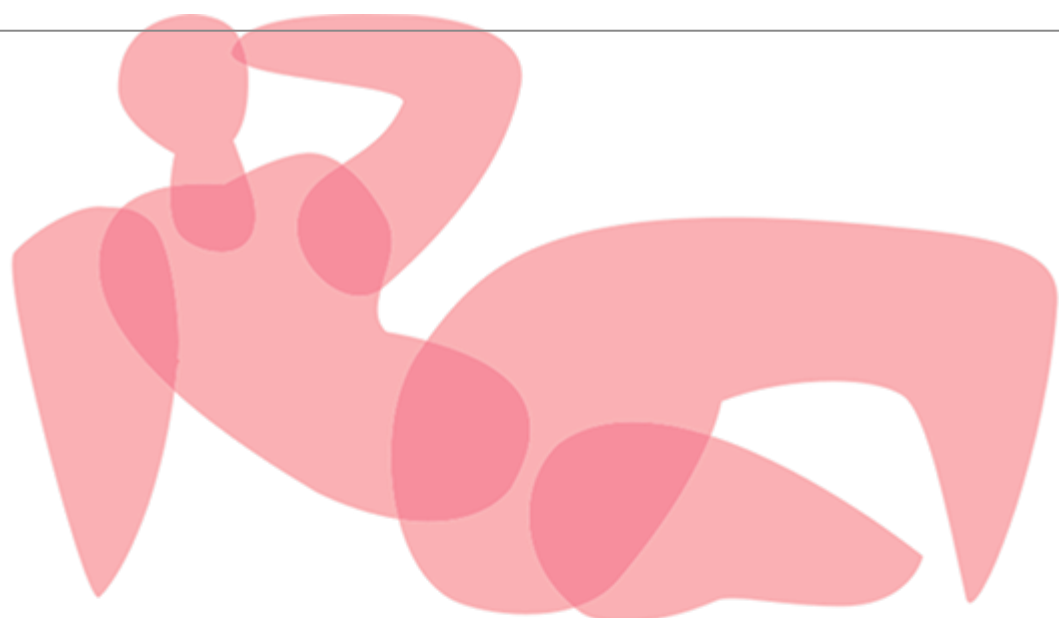

SOCHY A MĚSTA

České umění 50.—80. let ve veřejném prostoru
evidence / průzkumy / restaurování



SOCHY A MĚSTA

České umění 50.—80. let ve veřejném prostoru
evidence / průzkumy / restaurování